Extrait du Le Vénissian

http://levenissian.fr/Les-destruction-sans-fin-du-dernier-hopital-d-Alep

Les destruction sans fin du "dernier hôpital d'Alep"

- Internationale -

Date de mise en ligne : mardi 13 décembre 2016

Copyright © Le Vénissian - Tous droits réservés

Les destruction sans fin du "dernier hôpital d'Alep"

Comme quoi, il faut se méfier des réseaux sociaux...

Il semble bien, hélas, que la nouvelle soit finalement devenue vraie - mais cela mériterait une enquête plus approfondie...

4 février 2016

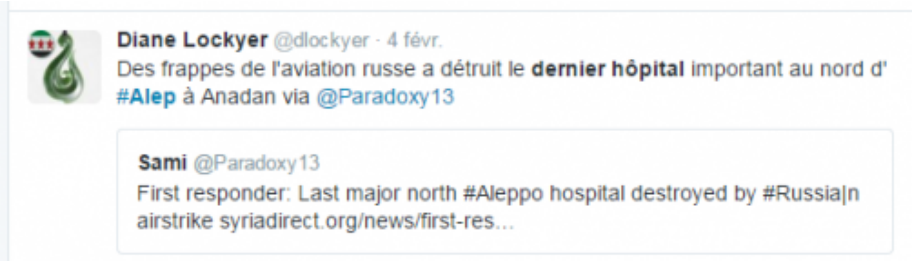

hopital-5

Source

25 juillet 2016



capture-decran-2016-12-12-a-09-32-25

Source

27 juillet 2016



capture-decran-2016-12-12-a-09-35-08

Source

28 juillet 2016



capture-decran-2016-12-12-a-09-37-28

Source

31 juillet 2016



capture-decran-2016-12-12-a-09-39-27

Source

31 juillet 2016



capture-decran-2016-12-12-a-09-41-49

Source

03 août 2016



capture-decran-2016-12-12-a-09-43-50

Source

01 octobre



capture-decran-2016-12-12-a-09-45-45

Source

01 octobre 2016



capture-decran-2016-12-12-a-10-06-02

Source

3 octobre 2016



hopital-6

Source

14 octobre 2016



capture-decran-2016-12-12-a-09-47-51

Source

14 octobre 2016

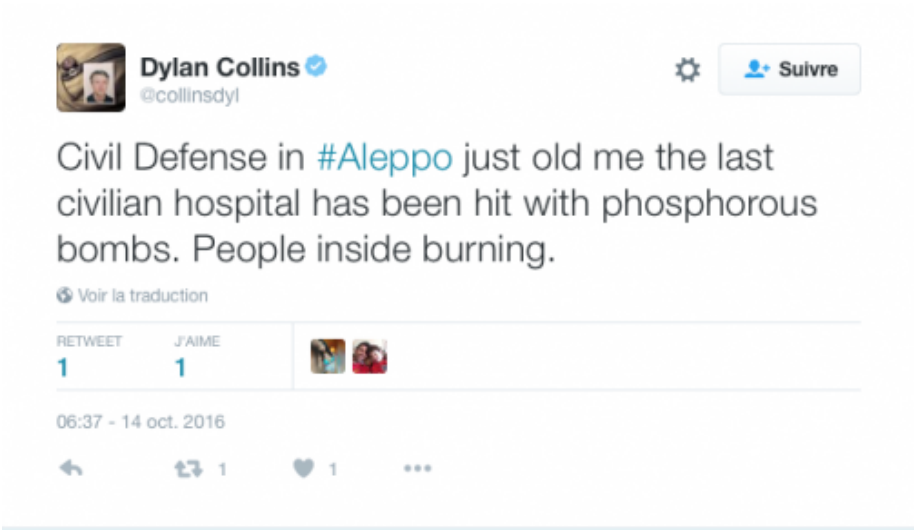

capture-decran-2016-12-12-a-09-49-55

Source

16 novembre 2016



capture-decran-2016-12-12-a-09-52-23

Source

16 novembre 2016

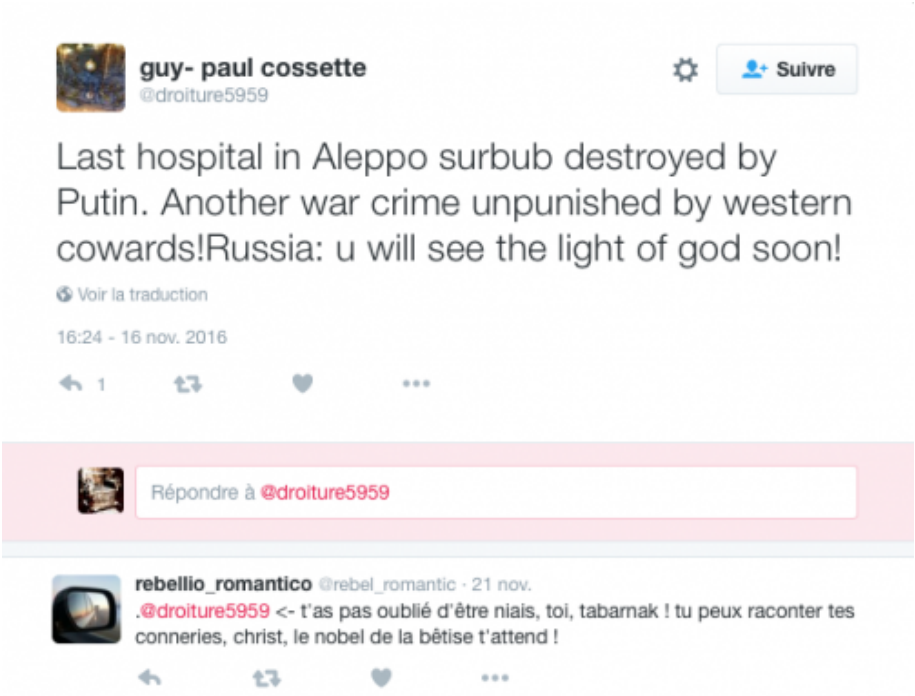

capture-decran-2016-12-12-a-09-54-54

Source

18 novembre 2016



capture-decran-2016-12-12-a-09-57-01

Source

18 novembre 2016



Aleppo Health directorate

18/11/2016

Press Release

Due to the Sytematic attacks that targeted Aleppo City hospitals in the last 48 hours by the Syrian regime and Russian regime airforces ;We in Free Aleppo health directorate announce that all hospitals in eastern Aleppo city are out of service.

This delibarte and inhuman targetting of basic infrastucture and civil facilities is amied to prevent men, women, children, and eledery people from receiving medical attention, while attacking them with all kind of weaponry in the Syrian and Russian armies arsenal.

We call upon all gouvernments , health workers ,health organizations and to take immediate actions to stop these warcrimes and to stand next to their colleagues in Aleppo .

Aleppo Health director

Dr. Abdul Baset Ibrahim

مديرية صحة محافظة حلب
الدكتور عبد الباسط ابراهيم

capture-decran-2016-12-12-a-09-59-30

Source

18 novembre 2016



capture-decran-2016-12-12-a-10-01-54

Source

18 novembre 2016



capture-decran-2016-12-12-a-10-08-39

Source

20 novembre 2016



hopital-4

Source

21 novembre 2016



hopital-3

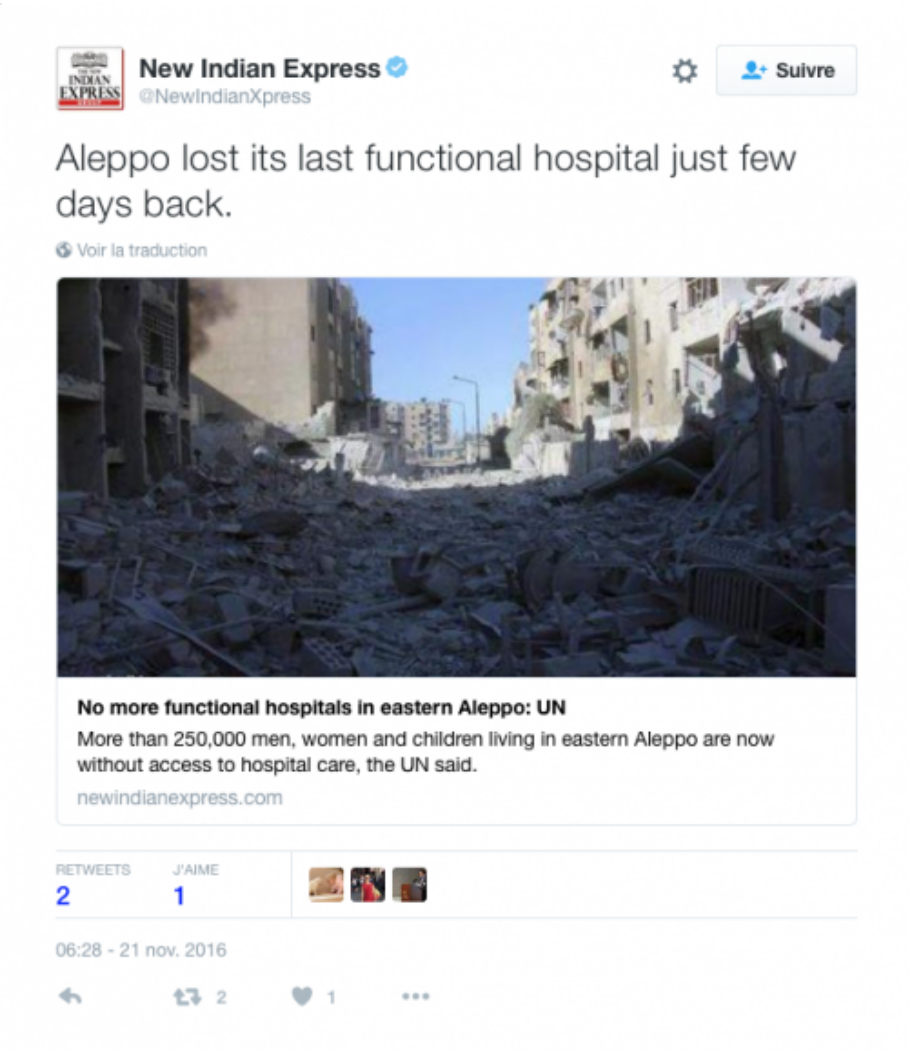

capture-decran-2016-12-12-a-10-03-58

Source

30 novembre 2016

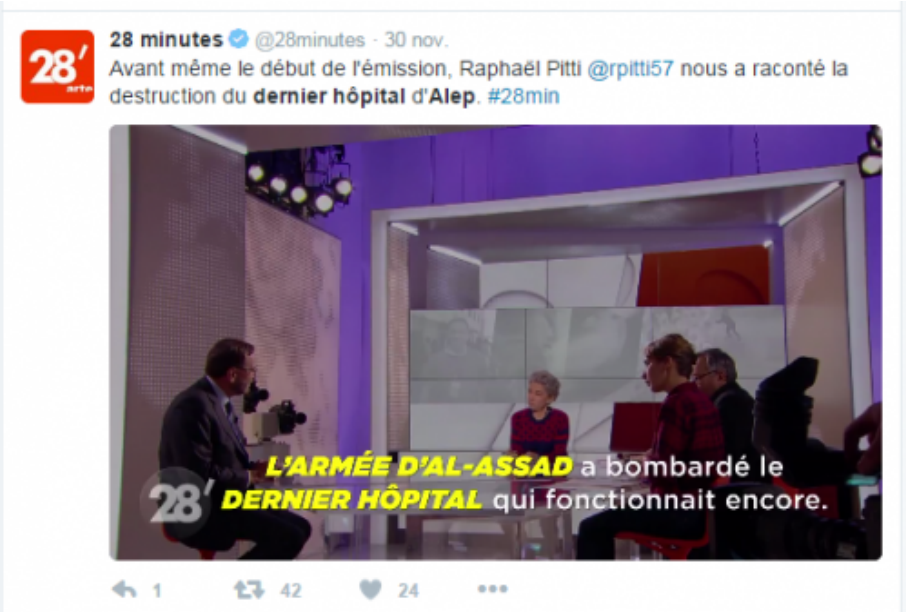

hopital-1

Source

8 décembre 2016



hopital-2

Source